ck

Buy from Cherkasy region NOW

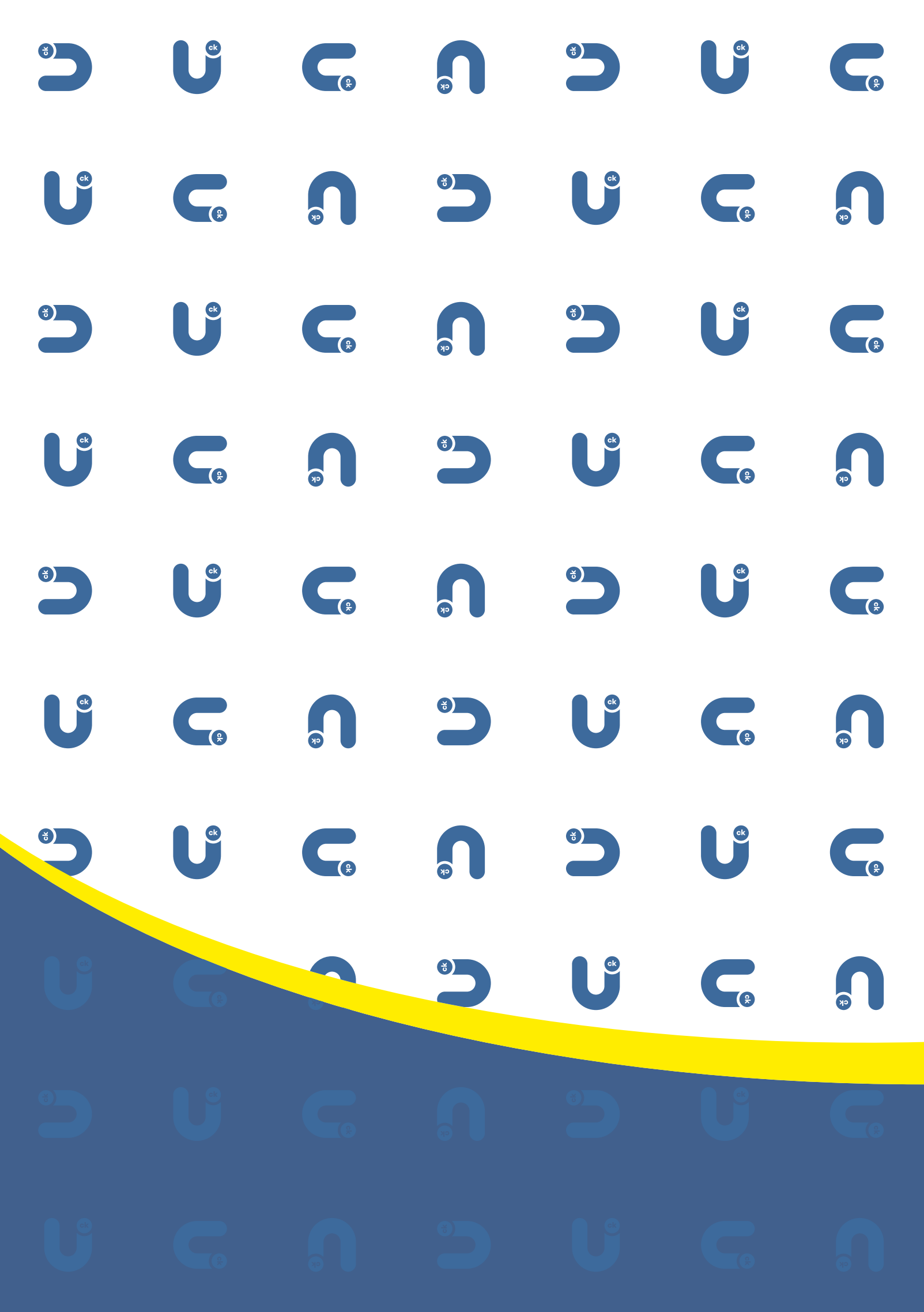

Шановні партнери!

Черкащина знаходиться в центрі України, на перетині торгівельних шляхів та має значний експортний потенціал. Підприємства області зарекомендували себе надійними постачальниками, в чому вже мали змогу переконатися партнери зі 115 країн світу.

Компанії регіону представляють різноманітні галузі економіки: харчову, хімічну, легку, меблеву, будівельну промисловість, машинобудування та сільське господарство.

Продукція підприємств, як готові товари так і сировина, відповідає як національним так і міжнародним стандартам.

Ви шукаєте надійних торговельних партнерів? Черкаська область має для цього все необхідне!

Запрошуємо!
Переконайтесь!

Харчова промисловість

Виробництво BEEHIVE – це найбільший в Україні завод з переробки меду та власна високотехнологічна лабораторія. Ми закуповуємо мед різних сортів (акацієвий, гречаний, соняшниковий, липовий, різнотрав'я) з 9 областей України.

В нашій лабораторії команда висококваліфікованих хіміків-аналітиків ретельно перевіряє мед. В їхньому розпорядженні новітнє обладнання та хроматограф, який здатен виявити 74 види антибіотиків.

Наш завод – це 5000м^2 виробничих потужностей. Денна виробнича спроможність складає 40 тонн готової продукції. Наша фасувальна лінія здатна видавати 2000 банок на годину.

Для експорту ми пропонуємо 4 сорти меду: акацієвий, гречаний, липовий, соняшниковий та різнотрав'я. Вся продукція проходить ретельну перевірку на різних етапах виробництва.

Якість меду BEEHIVE відповідає міжнародним стандартам (сертифікати FSSC 22000 в. 4.1, Halal, Organic та наразі отримує сертифікацію True Source). На сьогоднішній день ми успішно експортуємо мед до країн Європи, північної Америки та країн регіону МЕНА. Для експорту ми пропонуємо бочки об'ємом 200 л.

Контакти:
Вул. Гагаріна 81, Черкаська область, село Чернявка, Україна
Шаршакова Татьяна +38 095 808 99 33
e-mail: ts@beehive.ua
відділ продажу +38 044 290 28 80
відділ закупок +38 044 290 28 98
www.beehive.ua

НАЙСІК

Сік «НАЙСІК»

“НАЙСІК” – 100-відсотково натуральний український продукт, виготовлений з овочів та фруктів, вирощених дбайливими руками під щедрим черкаським сонцем!

До соків не додають цукру, барвників, консервантів, інших добавок. Технологія прямого віджиму зберігає всі поживні речовини, дозволяє насолоджуватися неповторними натуральними ароматами й смаками фруктів, овочів.

Якість і смакові властивості соків прямого віджиму “НАЙСІК” високо поціновані фахівцями на вітчизняних та міжнародних науково-практичних конференціях, виставках.

На І Національному конкурсі соків прямого віджиму у 2017 році сік “НАЙСІК” визнаний переможцем у чотирьох номінаціях.

Пропонуємо яблучний та яблучно-овочеві соки у склотарі ємністю 0,3 та 1 л, в упаковках типу bag-in-box - 3 л.

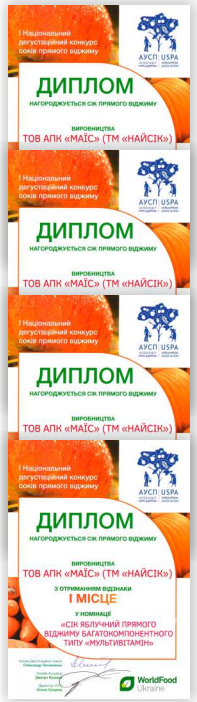

ТОВ "АГРО АРЕНА"
Вул. Смілянська, 144/1, місто Черкаси, Україна
+38 050 100 30 01
+38 0472 63 59 46
+38 0800 30 70 01
e-mail: info@agro-arena.com.ua

www.agro-arena.com.ua

Контакти:
Вул. Смілянська, 144, місто Черкаси, Україна
Терещук Єлизавета Сергіївна
+38 0472 66 17 89;
+38 050 464 39 84
+38 050 464 39 84
e-mail: mais@mais.com.ua; zm2013@ukr.net

www.mais.ua

ТОВ «Кондитерська фабрика «Меркурій» заснована у 1990 році.

Виробництво льодяникової карамелі під торговою маркою “ROKS” розпочато у 1999 році.

За час свого існування фабрика виросла у масштабне підприємство, з широким асортиментом продукції. На початку 2017 року закінчено будівництво і введено в експлуатацію нові виробничі приміщення площею 6000 м², та встановлені нові потужні лінії для випуску карамельної продукції. Модернізація дозволила збільшити потужність фабрики та підвищити ефективність енергетичного господарства. У вересні 2017 року підприємство сертифіковане відповідно до міжнародних систем менеджменту якості і безпеки продуктів харчування IFS Food Version 6, та BRS Global standard for Food-Safety issue 7. Що засвідчило високу якість нашої продукції, та дозволило збільшити обсяг експорту.

Льодяники ТМ “ROKS” безпечні для споживачів, тому що при виготовленні використовуються винятково натуральні інгредієнти.

Пропонується також продукція, що виготовлена з цукрозамінників – сорбіту та ізомальту, яка призначена для людей хворих на діабет та людей, що контролюють свою вагу. Відмінні смакові якості льодяників “ROKS” забезпечуються використанням у виробництві натуральних фруктово-ягідних ароматизаторів.

Контакти:
Вул. Незалежності, 60, Черкаська область, місто Сміла, Україна

Алексєєнко Дмитро
e-mail: Expimp2@roks.ua
Skype: betailas
+38 093 549 47 23
+38 04733 4 21 83
+38 04733 4 50 49
Viber: +38 093 549 47 23

Головченко Оксана
e-mail: Exp1@roks.ua
Skype: aukesana81
+38 096 628 06 28
+38 04733 4 21 83
+38 04733 4 50 49
Viber: +38 096 628 06 28

www.roks.ua

MacCoffee®

MacChocolate®

ТОВ “ФЕС УКР” розташоване у місті Золотоноша Черкаської області. Завод був заснований в Україні, в складі групи Food Empire, в 2011 році. Наша основна продукція – розчинні кавові напої 3в1.

ТОВ “ФЕС УКР” сертифіковане відповідно до вимог міжнародних стандартів якості та безпеки харчових продуктів. На підприємстві працює система управління якістю, яка відповідає вимогам стандарту ISO 9001: 2015 і система управління безпекою харчових продуктів ISO 22000: 2007 (HACCP).

На сьогоднішній день ми реалізуємо свою продукцію на ринках України, Молдови, Грузії та Азербайджану і активно шукаємо нових партнерів для взаємовигідного співробітництва та розширення ринку збуту нашої продукції.

СЕРТИФІКАТ

СИСТЕМА УПРАВЛІННЯ БЕЗПЕЧНІСТЮ ХАРЧОВИХ ПРОДУКТІВ

Товариство з обмеженою відповідальністю «ФЕС УКР»

ВІДПОВІДАЄ ВИМОГАМ ДСТУ ISO 22000:2007 (ISO 22000:2005)

Різноманітність смаків MacCoffee® буде до речі в будь-якій ситуації: і для бадьорості вранці, і для заряду енергією на роботі, і для приємного проведення часу ввечері вдома.

Maccoffee 3в1 – це комбінація, з якої все починалося. Це той смак, що обрали мільйони, той смак, що надихнув на створення інших смаків MacCoffee. Беззаперечна класика, бездоганна лаконічність, правильний вибір.

Кожен з нас має свої секрети успіху, які ми не розкриваємо нікому. Зробіть цей напій вашим таємним талісманом успіху на випадок відповідальних переговорів та важливих подій.

Пориньте у вир простої насолоди з Мак Шоколад. Він виготовлений з найсмачнішого какао та поєднаний в ідеальних пропорціях з цукром та вершками. Мак Шоколад з класичним смаком – це найкращий напій, який можна приготувати за пару секунд.

Контакти:
Вул .Шевченка 235 а, місто Золотоноша, Черкаська область, Україна
+38 04737 2 91 84
e-mail: office@fesukr.com.ua

www.foodempire.com
www.maccoffee.com.ua
www.petrovskaya.foodempire.ru

Кава і розчинні напої “Петровська Слобода”®- ваш вірний супутник протягом кожного дня. Марка зі стажем, яка пропонує найбагатший вибір і найкраще поєднання ціни та якості.

Запрошуємо насолодитися вишуканим багатим смаком та витонченим ароматом відбірної кави. Класичний насинений смак та аромат – головні переваги розчинної кави, які стануть супутниками на протязі кожного дня.

MacFito Цикорій – це напій з неперевершеним смаком, що не містить кофеїну. Завдяки особливій технології, в ньому зберігається максимальна кількість корисних вітамінів і мікроелементів, серед яких, зокрема, – клітковина та інулін. Інулін сприяє виведенню шлаків з організму і зниженню холестерину у крові, має сприятливий вплив на органи травлення та баланс мікрофлори організму. Ще одна важлива деталь: багатошарова упаковка MacFito Цикорій забезпечує надійність зберігання чудових якостей цього напою. Смакуйте на здоров'я!

Чай Hillway® вирбляється тільки на Цейлоні і включає в себе найпопулярніші смаки. Hillway - це чай для справжніх цінителів високої якості.

Контакти:
Вул .Шевченка 235 а, місто Золотоноша, Черкаська область, Україна
+38 04737 2 91 84
e-mail: office@fesukr.com.ua

www.foodempire.com
www.maccoffee.com.ua
www.petrovskaya.foodempire.ru

ПрАТ “Фрау Марта” - найбільший виробник заморожених овочів в Україні. Компанія створена у 2003 році. Виробничий цикл компанії включає в себе всі технологічні етапи виготовлення кінцевого продукту: обробку земель, посів, вирощування, збирання врожаю, переробку та заморозку.

Основу асортименту становить традиційна для галузі група овочів - горошок і кукурудза, до якої згодом додалися нові продукти: цибуля, перець, капуста - цвітна і броколі. Починаючи з 2014 року, компанія переробляє і фруктову лінійку.

“Фрау Марта” за роки свого існування створила сучасну сировинну зону, що охоплює території в радіусі 60 км від переробного майданчика. Всі сільгосппідприємства, а це понад 6000 га родючої черкаської землі, вирощують овочі для переробного комплексу, ґрунтуючись на передових технологіях, європейському досвіді і найкращому сировинному матеріалі, що дозволяє компанії впевнено займати позицію лідера на українському ринку.

Контакти:
Вул. Смілянська, 169, місто Черкаси, Україна
+38 0472 63 45 53, 63 46 27
e-mail: fraumarta@fraumarta.ua

www.fraumarta.com.ua

Смілянська Хлодня

ЗАВОД СМІЛЯНСЬКА ХЛОДНЯ – це найбільше на Україні підприємство з виробництва заморожених овочів та фруктів.

Обсяг виробництва - понад 8000 тонн готової продукції на рік.

Підприємство працює з 2012 р. Діяльність спрямована на лідерство у сегменті заморожених овочів і ягід, надаючи особливого значення якості вхідної сировини та технології її переробки на сучасному європейському обладнанні.

Наш продукт - це 100% натуральний спосіб консервації продуктів (індивідуальна шокова заморозка). Тільки вона дозволяє зберегти смак і що ще важливіше структуру початкового продукту.

На підприємстві розроблені і впроваджені стандарти НАССР. Підприємство відповідає вимогам і сертифіковане за схемою FSSC22000.

Контакти:
+38 097 553 70 44
Усатий Ігор Олександрович
e-mail: sales.smelholod@gmail.com
e-mail: shlodnya@gmail.com
www.sh.in.ua

Уманське пиво – натуральні інгредієнти, відмінний смак!

ТОВ "Уманьпиво" - один із найстаріших регіональних пивоварних заводів України

Виготовлення пива розпочалося в далекому 1878 р. Приготування високоякісного пінистого напою не припинялося, незважаючи на важкі воєнні часи та революційні події. Уманські пивовари не розгубили традицій пивоваріння, а завдяки тісній співпраці з німецькими браумайстрами наше пиво стало ще кращим! Повносмаковим та питким!

Виключно натуральна якісна сировина власного виробництва у поєднанні із німецькими технологіями є запорукою стабільного смаку та вашого приємного задоволення!

Кожен сорт має свій оригінальний неповторний рецепт, але основа кожного з них – ячмінний солод, дбайливо зібраний на ланах Уманщини, пророщений та підготовлений на власній сучасній солодовні; духмяний хміль збагатив наше пиво п'янкими ароматами, дріжджі збалансували та наситили природною вуглекислотою.

Контакти:
Вул. Успенська 29, Черкаська область, місто Умань, Україна
Луценко Едуард Леонідович - комерційний директор
+38 067 470 64 67
UmanpivoEdward@ukr.net
www.umanpivo.ua

КОМПАНІЯ АЛЬ ХАМУД

ВИРОБНИЦТВО СХІДНИХ СОЛОДОЩІВ В УКРАЇНІ

Шановні колеги!

Пропонуємо Вам ознайомитись з нашим виробництвом Східних Солодощів!

Компанія Аль Хамуд була заснована в 2005 році, і на сьогоднішній день є лідером по виробництву східних солодощів в Україні, а також найбільшим постачальником, що працює як з великими торговельними мережами, так і з роздрібними покупцями. Ми поставляємо продукцію по всій території України. Наш асортимент налічує понад 50 видів пахлави на будь-який смак і по самим різним цінам, від більш доступних до елітних дорогих категорій. Впевнені, що серед всього асортименту Ви знайдете позиції які зацікавлять Вас для подальшого вигідного співробітництва, тому що саме ми пропонуємо ідеальне співвідношення ціни і якості продукції.

Співпрацюючи з нами, Ви отримаєте 100% якісний натуральний продукт за найкращою ціною, з вигідними умовами поставки.

Впевнені, що наша співпраця принесе вам процвітання, прибуток і найприємніші враження!

Контакти:
вул. Сумгаїтська, 15/1, місто Черкаси, Україна
Сеідов Артур
Заступник директора з комерційних питань
Компанія Аль Хамуд
+38 097 860 59 59
+38 063 677 77 79
e-mail: alkhamud@gmail.com
особистий e-mail: said_8@ukr.net
www.al-hamoud.net

СЛАДОСВІТ

Продукція торгової марки “Сладосвіт” виробляється приватним підприємством “Імперіал плюс”. Підприємство засноване у 2000 році та розташоване у селищі Чорнобай.

Головна стратегія підприємства – дотримання високого рівня якості продукції, що виробляється вже багато років. Перш за все, у виробництві використовується молоко найвищої якості виключно українських виробників. Багаторічний досвід фахівців ПП “Імперіал плюс”, у поєднанні з сучасними можливостями та технологіями, забезпечує непорушність принципу – якісна продукція з улюбленими традиційними смаковими властивостями. В той же час активно впроваджуються виробництва нових видів продукції за власними оригінальними рецептурами та технологіями.

ПП “Імперіал плюс” оснащене сучасними виробничими цехами: цех сухого молока, цех вершкового масла, цех згущеного молока, цех кондитерських начинок.

Сертифікація підприємства за міжнародною системою HACCP (Hazard Analysis and Critical Control Point) за ДСТУ ISO 22000:2007 відкрила нові можливості, як на вітчизняному, так і на міжнародному ринках.

НАЦІОНАЛЬНИЙ ОРГАН УКРАЇНИ З СЕРТИФІКАЦІЇ

Державне підприємство «Черкаський науково-виробничий центр стандартизації, метрології та сертифікації»
Орган з сертифікації систем управління

СЕРТИФІКАТ
НА СИСТЕМУ УПРАВЛІННЯ
БЕЗПЕЧНІСТЮ ХАРЧОВИХ ПРОДУКТІВ

Зареєстрований у Реєстрі
Органу з сертифікації систем управління
ДП «Черкасистандартметрологія»
«09» с листопада 2015 р.
№ UA.RA.04.010.15-C3XXII
Дійсний до «08» с листопада 2020 р.

ЦИМ СЕРТИФІКАТОМ ПОСВІДЧУЄТЬСЯ, ЩО СИСТЕМА УПРАВЛІННЯ БЕЗПЕЧНІСТЮ ХАРЧОВИХ ПРОДУКТІВ (ГОСПОДАРСЬКОЇ ДІЯЛЬНОСТІ):

масла солодковершкового, масла з наповнювачами, сирків, сумішей рослинно-вершкових, молока нежирного згущеного з цукром, молока нежирного згущеного варіного, продукту молочно-рослинного згущеного з цукром варіного, продукту молочно-рослинного згущеного з цукром варіного (коди ДКПП 10.51.30-30.00, 10.42.10-50.10, 10.42.10-50.90, 10.51.5, 10.51.51)

що виробляється: Приватним підприємством «Імперіал плюс» вул. Леніна, 177, смт. Чорнобай, Черкаська обл., 19900, код ЄДРПОУ 30284277

згідно з: чинними в Україні нормативними документами

відповідає вимогам: ДСТУ ISO 22000:2007 (ISO 22000:2005, IDT)

Контроль відповідності сертифікованої системи управління безпечністю харчових продуктів вимогам цього стандарту здійснюється шляхом проведення планового нагляду, періодичність і процедури якого регламентуються програмою.

СЕРТИФІКАТ ВИДАНИЙ: Органом з сертифікації систем управління ДП «Черкасистандартметрологія», м. Черкаси, вул. Гагаріна, 278 тел. (0472) 45-73-78, Свідоцтво про акредитацію № UA.MO.020.441.04.08.2014

на підставі результатів перевірки та оцінки системи управління безпечністю харчових продуктів.

Керівник Органу з сертифікації _____ М.П. Черниш

Контакти:
Вул. Центральна, 177, Черкаська область, смт Чорнобай, Україна
Максимчук Володимир
+38 067 218 31 80 (Viber, WhatsApp, Telegram,WeChat)
+38 04739 2 30 00, 2 35 38, 2 30 07
e-mail: imp30284277@gmail.com
www.sladosvit.com

EKI-NEKI

www.ekineki.com

ТОВ "Дінатекс-Альфа" було засновано в 2007 році. На початку 2016 р. компанія обрала за основний вид діяльності виробництво здорових продуктів харчування. Виробничі потужності розташовані на території Смілянського заводу продтоварів Черкаської області.

ТМ "EKI-NEKI" - вітчизняний бренд зернових снеків.

Наші цінності:

- висока репутація
- якість продукції
- повага до клієнтів та партнерів
- довіра до співробітників
- «family friendly» компанія

Наша місія: Зробити снек здоровою і органічною їжею.

На глибоке переконання засновників проекту, корисними мають бути не лише сніданок, обід і вечеря, а й ті перекуси, якими ми підтримуємо сили і настрій протягом дня.

Міні-хлібці "EKI-NEKI" ми створюємо для небайдужих і вимогливих людей. Вони ведуть активне життя. Вони уважні до себе і дбають про своє здоров'я. Вони щиро піклуються про своїх близьких і прагнуть для них найкращого. Тому вони відповідально ставляться до харчування.

• Зернові міні-хлібці EKI-NEKI є здоровою альтернативою картопляним чіпсам (вміст жиру на 30% нижчий);

• Хлібці виробляються з натуральних круп без використання жодних консервантів та підсилювачів смаку;

• Вони не смажаться. Ми використовуємо технологію «вибуху» зерна, яка є простою комбінацією високого тиску та температури. Потім хлібці збризкуються легкою хмаринкою соняшникової та оливкової олії extra virgin. На додаток, смак збагачується морською сіллю та «букетом» прованських трав.

• Джерело клітковини;

• Підходять для вегетаріанців, дієтичного харчування, для людей, що постують;

• Термін споживання 6 міс.

• Не містять глютену (кукурудза, рис та гречка не містять глютену від природи).

Контакти:
Вул. Хрещатик, 195, офіс 307, місто Черкаси, Україна
Співзасновник – проектний менеджер Мельник Ольга
+38 0472 45 82 85
+38 067 233 54 28 (Viber, WhatsApp)
+38 050 300 82 74
Skype: olga melnyk
e-mail: olga.melnyk@ekineki.com
www.ekineki.com

Приватне підприємство “ВЕНД” є виробником інноваційного продукту - харчової солі SOLENA з добавками калію та макро - і мікроелементів магнію, селену, йоду, цинку, хрому, германію в цитратній формі.

Сіль призначена для відновлення балансу калію та натрію , компенсації дефіцитних макро - та мікроелементів у харчуванні.

Сіль SOLENA рекомендується здоровим людям, а особливо буде корисною для людей хворих на артеріальну гіпертензію та цукровий діабет, як замінник натрієвої солі.

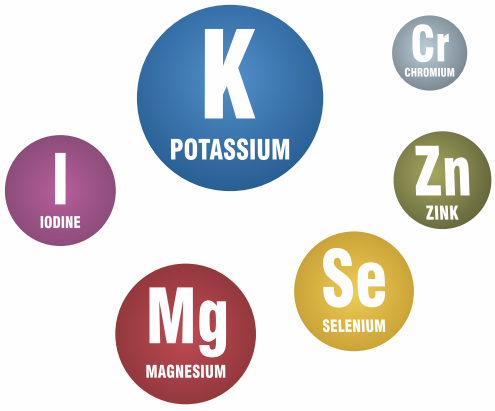

Контакти:
Вул. Смілянська, 118 оф.301, місто Черкаси, Україна
+38 0472 63 84 06
e-mail: saltvend@gmail.com
www.solena.ua

Vitaliya
Crema Paticcera

STEPANKI
-1701-

ТОВ “Кабест” (ТМ “Степанки”, ТМ “Vitaliya”) - молодий амбітний проект групи компаній “Надія”, яка понад 10 років успішно співпрацює з флагманами українського рітейлу.

ТОВ “Кабест” пропонує українському споживачу продукт високої якості у демократичному ціновому сегменті.

З нами варто будувати майбутнє, тому що ми:

а) виробляємо цілодобово;

б) виробляємо якісний продукт;

в) націлені на довготривалі чесні партнерські відносини;

г) працюємо задля успіху своїх партнерів, тому що ваш успіх – то наш успіх.

Маючи власне високотехнологічне сучасне виробництво, ТОВ “Кабест” працює з метою задовольнити всі бажання покупця та запропонувати привабливу перспективу бізнес партнерам.

Кондитерський крем ТМ “Vitaliya” :

• Під час збивання збільшується в об`ємі від 4.2 до 4.8 рази;

• вбирає до 70 % будь-яких рідких наповнювачів;

• зберігає всі властивості та характеристики при заморожуванні та дефростації;

• має ідеальну структуру після збивання;

• не розтріскується та не розслоюється;

• крем, відсаджений за допомогою рельєфних насадок, зберігає чіткий контур протягом багатьох днів, навіть при кімнатній температурі.

Враховуючи вищенаведені властивості та характеристики кондитерського крема, ми пропонуємо:

• значне зниження собівартості вашої продукції у разі використання кондитерського крему виробництва ТОВ “Кабест”;

• гідні ціни від українського виробника;

• технологічну підтримку та консультації персоналу.

Цукор пресований, пудра цукрова, цукор у стіках ТМ “Степанки”:

Виготовляється з найкращої сировини з України, Європи та Азії, сумлінна натхненна праця робітників та керівництва підприємства, різні варіанти фасування, лояльність до кожного клієнта.

Контакти:
Вул. Героїв України, 171/А, Черкаська область,
Черкаський район, село Степанки, Україна
+38 067 627 65 73;
+38 067 627 65 72;
+38 067 455 87 30;
e-mail: info@kabest.com.ua

Сільське господарство

Успіх у невпинному вдосконаленні.

ТОВ “Агропромислова компанія “Маїс” - це 27 років досвіду роботи, 10 тисяч га землі в обробітку, 1100 співробітників.

Компанія об'єднує п'ять високотехнологічних виробництв із замкнутим циклом кожне. Основні напрями спеціалізації: насінництво; садівництво; виготовлення соків прямого віджиму ТМ “НАЙСІК”; горіхівництво; тваринництво.

Кожна із галузей вибудована на основі кращого світового досвіду, інноваційних технологій та найефективнішого технічного обладнання.

Візитівка “Маїсу” - найпотужніший в Україні насіннєвий завод, де щорічно виробляється понад 900 тисяч посівних одиниць кукурудзи, соняшника, сої, пшениці, ріпаку та інших зернових культур. Стандарти якості виробництва продукції тут на рівні світових, а іноді й перевищують їх.

У “Маїсі” на площі 170 га продукту є найкращий в області промисловий сад, який здатний давати врожай 7-8 тисяч тонн яблук. Фрукти, у сховищі із регульованим газовим середовищем, зберігаються протягом 12 місяців ніби щойно зірвані. Натуральні соки торгової марки “НАЙСІК” із цих плодів визнані найкращими в Україні.

Фахівці компанії працюють над нарощуванням потужностей у горіхівництві - до 200 тисяч сертифікованих саджанців щороку.

Компанія збільшує поголів'я бичків абердино–ангусів для виробництва надзвичайно популярної у світі м'ясної продукції.

Запорука успіху компанії “Маїс” - не лише використання новітніх технологій, сучасного обладнання, дотримання високих стандартів якості, а й злагоджена робота дружного колективу професіоналів.

ТОВ "АГРО АРЕНА"
Вул. Смілянська, 144/1, місто Черкаси, Україна
+38 050 100 30 01
+38 0472 63 59 46
+38 0800 30 70 01
e-mail: info@agro-arena.com.ua

www.agro-arena.com.ua

Контакти:
Вул. Смілянська, 144, місто Черкаси, Україна
Терещук Єлизавета Сергіївна
+38 0472 66 17 89;
+38 050 464 39 84
+38 050 464 39 84
e-mail: mais@mais.com.ua; zm2013@ukr.net

www.mais.ua

Продукція
НАСІННЯ ГІБРИДНОЇ КУКУРУДЗИ

Вже впродовж 27 років “Маїс” вирощує та виробляє високоякісне насіння кукурудзи на українській землі.

Власний відділ селекції дає можливість постійно оновлювати лінійку гібридів кукурудзи для будь-якої зони та умов вирощування.

Нині пропонуємо 15 гібридів власної селекції, яким притаманні високі урожайність та компенсаційний потенціал, стійкість до хвороб та стресових умов, швидка вологовіддача зерна під час дозрівання та багато інших цінних властивостей.

“Маїс” контролює повний цикл виробництва: від посіву материнських та батьківських ліній до пакування насіннєвого матеріалу. На всіх етапах забезпечується лабораторний контроль. Якість насіння доведена постійним безкомпромісним дотриманням високих показників генетичної чистоти, схожості та енергії проростання.

Гібриди кукурудзи від “Маїсу” — це унікальний продукт, який впевнено конкурує з відомими світовими брендами.

ТОВ "АГРО АРЕНА"
Вул. Смілянська, 144/1, місто Черкаси, Україна
+38 050 100 30 01
+38 0472 63 59 46
+38 0800 30 70 01
e-mail: info@agro-arena.com.ua

Контакти:
Вул. Смілянська, 144, місто Черкаси, Україна
Терещук Єлизавета Сергіївна
+38 0472 66 17 89;
+38 050 464 39 84
+38 050 464 39 84
e-mail: mais@mais.com.ua; zm2013@ukr.net

www.agro-arena.com.ua

www.mais.ua

Яблука

Компанія пропонує 13 популярних сортів яблук з відмінними смаковими властивостями. Серед них: Чемпіон, Бребурн, Гала, Голден Делішес, Ренні Сміт, Джонаголд, Розела, Сіріус та інші.

Фрукти вирощуються у найкращих кліматичних умовах з дотриманням високих світових стандартів якості. Удосконалюється технологія, зменшується хімічне навантаження на сад, застосовуються біологічні методи захисту дерев.

Велика увага приділяється збору врожаю, що забезпечує високу якість продукції. Аби надійно зберігати плоди, побудовано сучасне фруктосховище з регульованим газовим середовищем місткістю 4700 тонн. Всі процеси максимально автоматизовані.

Наші партнери впевнені у якості та безпеці продукції і тому використовують яблука ТМ “Боровиця” для виробництва дитячого харчування, соків та сидрів, а також для реалізації населенню у торгових мережах.

ТОВ "АГРО АРЕНА"
Вул. Смілянська, 144/1, місто Черкаси, Україна
+38 050 100 30 01
+38 0472 63 59 46
+38 0800 30 70 01
e-mail: info@agro-arena.com.ua

www.agro-arena.com.ua

Контакти:
Вул. Смілянська, 144, місто Черкаси, Україна
Терещук Єлизавета Сергіївна
+38 0472 66 17 89;
+38 050 464 39 84
+38 050 464 39 84
e-mail: mais@mais.com.ua; zm2013@ukr.net

www.mais.ua

Хімічна промисловість

ISO 9001:2015

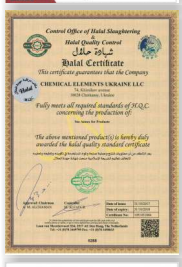
Halal Certificate

Компанія “Chemical Elements Ukraine” - виробник мінеральних солей високого ступеню чистоти для різноманітних галузей промисловості: харчової, фармацевтичної, косметичної, сільськогосподарської та багатьох інших.

Компанія, що володіє понад 100-річним досвідом виготовлення мінеральних солей, після трагічних подій 2014-го року перенесла виробничі потужності з Донецька в Черкаси. Результатом виконаної роботи стало інноваційне виробництво з величезним обсягом знань в області мінеральних солей та потужним R&D підрозділом.

Продукція компанії “Chemical Elements Ukraine” це:

- сульфат заліза високої якості
- сипучий Калій хлористий
- карбамід без вмісту антизлежувачів
- гідроксид кальцію з низьким вмістом алюмінію та багато іншого

Якість продукції – наш фундаментальний вектор для задоволення потреб клієнтів. Повний аналіз та контроль сировини, виробничого процесу та готового продукту, що здійснюється нашою власною лабораторією, забезпечує якість, що перевищує вимоги та очікування наших клієнтів. Система управління якістю та безпекою продукції компанії “Chemical Elements Ukraine” сертифікована в 2017 році на відповідність вимогам міжнародних стандартів ISO 9001 та FSSC 22000. Щорічно компанія інспектується органами із сертифікації Kosher та HALAL MUI, а також регулярними аудитами наших клієнтів.

Наші досвідчені хіміки-аналітики також завжди готові допомогти клієнтам у розробці детальної специфікації при незалежній перевірці якості хімічних матеріалів.

Співпраця з “Chemical Elements Ukraine” це:

- Швидко – миттєвий доступ клієнтів до всієї інформації про якість, ціну, наявність товару та умови доставки.
- Легко – надання чіткої інформації клієнтам про замовлення продукції та швидкого зворотного зв'язку.
- Ефективно – продукт перевищує очікування клієнтів по якості, ціні, часу доставки.

Контакти:
пр. Хіміків, 74, місто Черкаси, Україна
+38 068 349 05 59 – Харчовий напрямок
+38 068 349 05 59 – Аграрний напрямок
+38 068 685 24 44 – Технічний напрямок
+38 068 685 24 04 – Фармацевтичний напрямок
www.chemelements.de

Машинобудівна промисловість

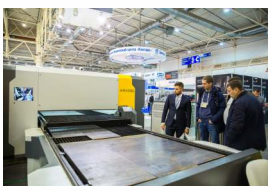

ТОВ “АРАМІС” – українська компанія, що міцно закріпила свої позиції на ринку інноваційного обладнання України та Східної Європи. Основний напрямок діяльності - виробництво прецезійного технологічного обладнання для обробки металів.

Понад 20 років “АРАМІС” успішно розробляє та впроваджує нові технології у виробництві лазерного обладнання. За цей час було підтверджено ефективність устаткування на сотнях підприємств.

Компанія “АРАМІС” використовує лише передові рішення сучасної наукової думки. Основна увага при проектуванні і виробництві обладнання приділяється надійності та ергономіці лазерних комплексів що у сукупності з передовими технологічними характеристиками ставить обладнання ARAMIS у ряд лідерів галузі.

Найважливішим фактором успіху підприємства є штат висококваліфікованих інженерів, що мають понад 30 років досвіду конструювання технологічного обладнання.

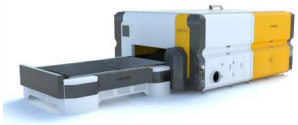

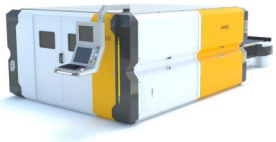

Верстат лазерного різання AFL

• Устаткування для лазерного різання в закритому виконанні. Високодинамічний привід. Виконання для лазерів більш 1000Вт. Портал на посилених лінійних двигунах, ітербієвий волоконний лазер.

http://aramis.com.ua/laser-cut-afl.html

Верстат лазерного різання AFX

• Апарат лазерного різання з високою продуктивністю. Двухпаллетний автоматизований стіл. Висока динаміка переміщень, максимальна ефективність процесу обробки.

http://aramis.com.ua/laser-cut-afx.html

Офіс:
+38 0472 59 02 00
info@aramis.com.ua

Відділ продажу:
+38 096 000 07 25
e-mail: sales@aramis.com.ua

Прес-служба:
+38 096 440 42 77
e-mail: pr@aramis.com.ua

Контакти:
Вул. Якубовского, 12, місто Черкаси, Україна
Сергій Сєроєд - інженер з продажу
+38 067 440 42 52
+38 096 000 07 35
e-mail: s.seroed@aramis.com.ua

www.aramis.com.ua

SCANER

Науково-інженерний центр

ТОВ “Науково-інженерний центр “Сканер” – підприємство, що займається розробкою і серійним виробництвом, реалізацією та сервісним обслуговуванням оптичного медичного обладнання, керуючись системою управління якості відповідно до міжнародного стандарту EN ISO 13485:2016.

Завдяки багаторічному досвіду розробки обладнання для гінекології та хірургії “Науково-інженерний центр “Сканер” займає лідируючі позиції за цими напрямкам в Україні та країнах СНД.

Сталий опис продукції, яка пропонується для експорту:

- Мікроскоп МД-500 призначений для оптичного збільшення зони обстеження з безтіньовим освітленням, при діагностиці і оперативних втручаннях, післяопераційних обстеженнях, препарування при медичних дослідженнях, навчанні на курсах, з можливістю підключення пристроїв цифрового фото-відео документування. Мікроскоп використовують в мікрохірургії, загальній хірургії, стоматології, оториноларингології, травматології та ін

- Кольпоскопи моделей МК-200, МК-300 призначені для оптичного збільшення зони обстеження з безтіньовим освітленням, в процесі гінекологічних та онкогінекологічних досліджень. Завдяки своїй надійності і зручності у використанні ці прилади користуються попитом серед державних та приватних медичних закладів, для оснащення кабінетів гінекології

- Кольпоскопи можуть комплектуватись цифровою фото - відеосистемою разом з програмним забезпеченням для протоколювання MEDVisor-EVA, що дозволяє отримувати моментальні знімки досліджуваної області та записувати відеоролики процедури, для подальшого аналізу і діагностики

- Лупа налобна хірургічна LNH призначена для оптичного збільшення зони обстеження або операції з безтіньовим освітленням, при діагностиці захворювань і оперативних втручань в мікрохірургії, загальній хірургії, стоматології, оториноларингології, травматології та ін

Контакти:
Вул. Смілянська, 122/1, місто Черкаси. Україна
+38 0472 55 27 35, 55 27 34
0 800 30 10 19 (безкоштовно по території України зі стаціонарних телефонів)
e-mail: scaner@scaner.ua
www.scaner.ua

З 2000 року ми працюємо в якості контрактного виробника та постачальника для німецьких автомобільних постачальників різного рівня в області мехатроніки, кабелів, електроніки і пластикових деталей. Наші сильні сторони - особливо процес складання з високою часткою ручної праці.

Ми шукаємо нових партнерів, які передавали б нам свою продукцію на аутсорсинг. Ми пропонуємо ручну роботу в наступних областях: збірка блоків чи вузлів та збірка датчиків для німецької автомобільної промисловості, виробництво різних джгутів і кабельних з'єднань для машинобудування та електроніки, виробництво пластмасових виробів методом лиття під тиском. У нас діє стандарт ISO9001.

Для навантаження і доставки товарів у нас є власні логістичні партнери.

Ми дуже гнучкі, надійні і конкурентоспроможні. Якість продукції - самоочевидне.

BUREAU VERITAS Certification

LLC "VLAD+"

81, Chornovola Str., Talne, Cherkassy region, 20400, Ukraine
Legal address: 18, Bulgakova Str., Kiev, 03134, Ukraine

Bureau Veritas Certification Holding SAS – UK Branch certify that the Management System of the above organisation has been audited and found to be in accordance with the requirements of the management system standards detailed below

ISO 9001:2008

Scope of certification

Injection molding; manufacture, installation, parts-assembling and logistics of electrical and mechanical vehicle components, controllers and telecommunication systems.

Certification cycle start date: **17 October 2015**

Subject to the continued satisfactory operation of the organisation's Management System, this certificate expires on: **16 October 2018**

Original certification date: 17 October 2012

Certificate No. UA5237867 Version 6, Revision date: **18 September 2018**

Signed on behalf of BUREAU VERITAS UK Branch

UKAS MANAGEMENT SYSTEMS 009

Certification Body address: 66 Prescot Street, London, E1 8HG
Local office: 9th floor, 28, Green Palace B, Kyiv, 01601, UKRAINE

Further clarifications regarding the scope of this certificate and the applicability of the management system requirements may be obtained by consulting the organisation. To check this certificate validity please call: +38 44 254 16 00

Page 1 of 1

Контакти:
Проспект Корольова 14, оф 39, місто Київ, Україна
Левицкий Владислав - Генеральный директор компании
Левицький Олександр - Директор дочірньої компанії ТРК "Влад»
+38 044 458 56 68
+38 044 222 85 90
e-mail: vlad@vplus.com.ua
www.vlad.com.ua

КМЗ

Рис. 1

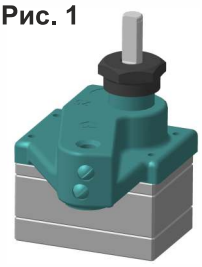

Рис. 2

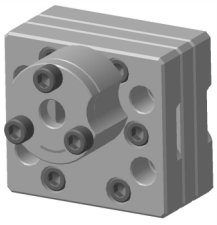

Рис. 3

ТОВ “Кам'янський машинобудівний завод” заснований в 1936 році в Черкаській области як промислове підприємство, орієнтоване на виробництво шестеренних насосів. Насоси виготовляються згідно з ліцензією “Oerlikon Barmag” (Німеччина) на спеціальному обладнанні з Швейцарії та Німеччини.

У даний час ТОВ "Кам'янський машинобудівний завод" має високий технічний потенціал та унікальну виробничу базу, здійснює розробку та впровадження нових продуктів та індивідуальні замовлення для різних галузей промисловості.

Насоси шестеренні однопоточні і багатопоточні, призначені для дозування і нагнітання розплавів у машинах для виробництва хімічних ниток і волокон. Продуктивністю від 0,3 см^3/об до 250 см^3/об. Насоси виготовляються з матеріалів, які мають високу зносостійкість. Кожен насос випробовується на спеціальному стенді на величину і нерівномірність подачі.

Насоси шестеренні для дозування і нагнітання розчину віскози і ацетату целюлози, які встановлюються на машинах для виробництва хімічних ниток (рис.1).

Насоси шестеренні для дозування і нагнітання розчину полікапроаміду та поліетилентерефталату, які встановлюються на машинах для виробництва хімічних ниток (рис. 2).

Насоси шестеренні для дозування і нагнітання текстильно допоміжних розчинів, які встановлюються на машинах для виробництва хімічних ниток (рис. 3).

СЕРТИФІКАТ

СИСТЕМА УПРАВЛІННЯ ЯКОСТЮ

ТОВАРИСТВО З ОБМЕЖЕНОЮ ВІДПОВІДАЛЬНІСТЮ «КАМ'ЯНСЬКИЙ МАШИНОБУДІВНИЙ ЗАВОД»

ДСТУ ISO 9001:2015 (ISO 9001:2015)

CERTIFICATE

QUALITY MANAGEMENT SYSTEM

Limited Liability Company "KAMYANKA MACHINE-BUILDING PLANT"

DSTU ISO 9001:2015 (ISO 9001:2015)

НАЦІОНАЛЬНИЙ ОРГАН УКРАЇНИ З СЕРТИФІКАЦІЇ

СЕРТИФІКАТ НА СИСТЕМУ УПРАВЛІННЯ ЯКОСТЮ

ДСТУ ISO 9001:2015

Контакты:

Вул. Героїв Майдану 40, Черкаська область, місто Кам’янка, Україна
Насонов Іван Олександрович - виконавчий директор
+38 095 754 45 45
+38 04732 6 08 93
e-mail: sale@kammash.com
www.kammash.com

ТОВ НПФ «ОНТФ»

послуги оптичного виробництва

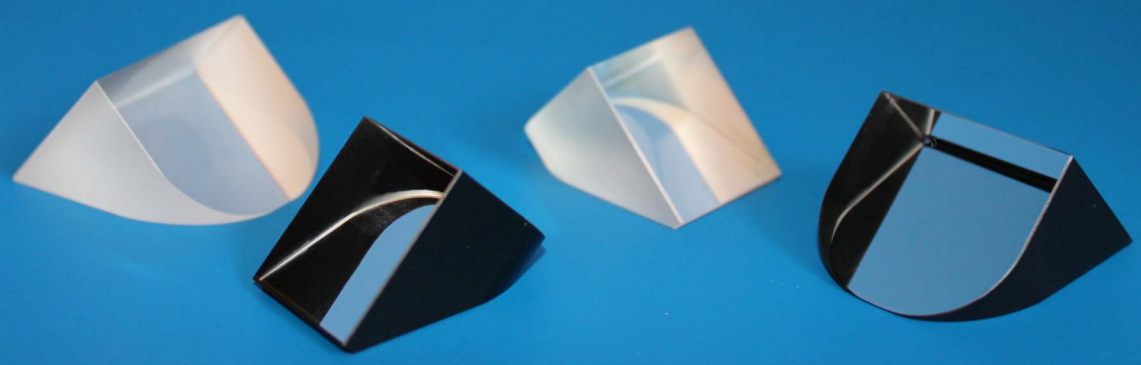

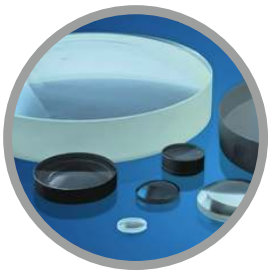

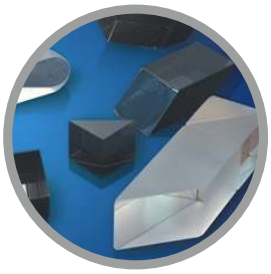

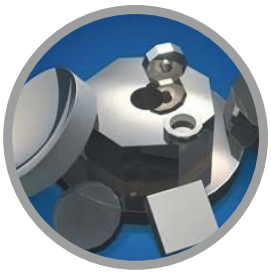

Предмет Науково-виробничої фірми “ОНТФ” - це виробництво точних оптичних компонентів: призм, сферичної оптики, плоско-паралельних пластин, фільтрів і дзеркал для опто-механічних приладів. Нанесення антиотражаючих покриттів.

Оптична продукція виготовляється відповідно до технічних умов (креслень) замовників.

Продукція виготовляється відповідно до ISO 10110, DIN 3140, MIL-0-13830A і інших стандартів замовників.

Підприємство поставляє оптичні компоненти замовникам в Україні, Німеччині, Нідерландах, Канаді.

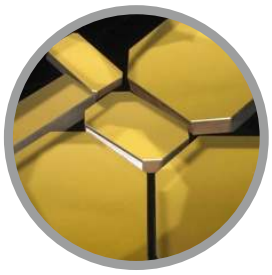

Контакти:
Вул. Байди Вишневецького, 85, місто Черкаси, Україна
38 0472 36 10 45, 36 10 45
e-mail: ontf@ukr.net
www.ontf.ck.ua

Приватне акціонерне товариство "Смілянський машинобудівний завод" (ПрАТ "Сміламаш") заснований у 1840 році, як механічні майстерні для виготовлення та ремонту обладнання для цукроваріння. За ці роки завод виріс у сучасне підприємство, яке виготовляє якісну сертифіковану продукцію для підприємств харчової і переробної промисловості.

Обладнання реалізується на вітчизняному ринку, але більша його частина експортується. Висока якість продукції "Сміламаш" відмічена у 1998-99 роках міжнародними нагородами в Парижі, Мадриді і Відні. Структура заводу включає в себе всі виробництва машинобудівного циклу.

Контакти:
Вул. Незалежності, 67, Черкаська область, місто Сміла, Україна
+38 04733 4 33 74
e-mail: smz@smela.com.ua
www.smelamash.com

ТОВ “Смілянський ливарний завод” - сучасне підприємство що стрімко розвивається, використовує модернізовані технології та найновіше обладнання для виробництва литих виробів з високо- та низьколегованих, жароміцних, зносостійких сталей, чавунів та алюмінію.

Основним завданням підприємства є: “Досягнення максимальної якості продукції за мінімальні терміни”.

Типовою продукцією, виробленою на підприємстві. є робочі елементи пластинчатих пітателей-полупластин і пластини живильників 1-15, 1-18, 1-24, 2-12, 2-15, 2-18, 2-24, пластини до іноземних живильників (Kupol Progect і ін.), секції полотна живильника, полотно живильника різних конфігурацій в зборі.

Також ТОВ “Смілянський ливарний завод” виробляє запасні частини до гірничо-шахтного обладнання: сита для грохотів гарячого просівання, колосники, запчастини до мельничного обладнання, сектора решіток та ін. за вашими кресленнями.

BUREAU VERITAS
Certification

ТОВ «Смілянський ливарний завод»

вул. Київська, 22, м. Сміла, Черкаська обл., 20700, Україна

Bureau Veritas Certification Holding SAS – UK Branch підтверджує, що Система Управління вищезазначеної організації перевірена на відповідне вимогам стандарта на систему управління, які вказано нижче

ISO 9001:2008

Сфера сертифікації:

Виготовлення виливків з чавуну, сталі і легких кольорових металів.

Дата початку сертифікаційного циклу: 16 липня 2015

За умови постійного належного функціонування Системи Управління організації цей сертифікат дійсний до: 15 липня 2018

Дата первинної сертифікації: 16 липня 2015

Сертифікат №: UA237961 Версія 2. Дата ревізії: 16 липня 2018

Підписано від імені BVQI SAS UK Branch

UKAS MANAGEMENT SYSTEMS 009

Адреса органу у наглядовій: 66 Prescot Street, London, E1 8HG
Реєстраційний офіс: 8-9 Hooper, вул. Сьюзан Ленокс, 20 м. Київ, 01002, Україна

Інформація щодо дійсних сертифікатів та актуального статусу системи управління можна перевірити на сайті міжнародної організації
Для підтвердження чинності цього сертифіката зверніться, на тел.: +380 44 355 18 00.

Сторінка 1 із 1

Контакти:
Вул. Київська, 22, Черкаська область, місто Сміла, Україна
Лихочас Артем Володимирович
+38 067 455 86 74
+38 04733 2 09 42, 2 40 07
комерційний відділ тел. +38 067 472 68 62, +38 067 455 86 74, +38 095 275 03 04
e-mail: smlz@ukr.net
www.slz.com.ua

LLC "NVS Telematics Systems”

ТОВ “НВС Телематичні Системи” понад 13 років діє на ринку супутникової навігації. Компанія є одним з провідних українських підприємств з розробки та виробництва GPS/ГЛОНАСС обладнання і технологій для потреб транспорту, сільського господарства та ін.

Основні напрямки діяльності компанії:

- розробка, виготовлення, продаж апаратури супутникової навігації;
- проведення досліджень і виконання розробок в галузі GNSS;
- виконання НДР і ДКР будь-якої тематики для замовників.

Ядро компанії складають висококваліфіковані спеціалісти з понад 15-річним досвідом в бізнесі створення навігаційної апаратури. Компанія постійно працює над створенням перспективних технологій і технічних рішень.

Інформація про продукцію

Власні оригінальні технічні та системні рішення (know how), сучасні апаратно-програмні засоби проектування, виготовлення та випробування обладнання, а також виробничі потужності та система контролю якості дозволяють компанії представляти споживачам сучасне якісне супутникове навігаційне обладнання:

- навігаційні приймачі GPS/ГЛОНАС/SBAS (АСН-5201, АСН-5203) та програмне забезпечення для систем паралельного водіння сільськогосподарської техніки;
- обладнання диференційного сервісу DGPS/ДГЛОНАСС для високоточної навігації;
- технологічне обладнання імітації сигналів GNSS;
- апаратура синхронізації часу для мереж зв'язку;
- супутникові кутоміри;
- антенні пристрої.

Контакти:
Вул. Мазура, 24, місто Сміла, Черкаська область, Україна
+38 04733 4 43 54, 3 64 32
+38 050 394 17 28
e-mail: nvs-ts@nvs-ts.com.ua
www.nvs-ts.com.ua

НАУКОВО-
ВИРОБНИЧЕ
ПРИВАТНЕ
ПІДПРИЄМСТВО

ПОЛІТЕХНІК
POLYTECHNIC

НВПП “Політехнік” засноване в 1988 р., і протягом цього часу займається розробкою і впровадженням наукомісткої техніки і високими технологіями. Одним з важливих напрямків роботи підприємства є розробка та виробництво дозаторів для фасування сипучих продуктів і матеріалів. Дозатори ДВСВ є лідерами серед інших механічних дозаторів за вищим класом точності (0.1) і продуктивності (до 20 т/год). Використання дозаторів ДВСВ в процесі розфасовки виключає людський фактор, тобто оператор не відповідає за точність дозування.

Дозатор ваговий ДВСВ для розфасовки сипучих речовин у мішки, пакети та тару відкритого типу від 0,25 кг до 100 кг. Дозатор механічний вагового типу, електричного струму й стислого повітря не використовує. Дозатор використовується при фасуванні сипучих речовин: цукру, зерна, круп, насіння, рису, кави, хімічних речовин, гранульованих матеріалів

Контакти:
Вул. Припортова, 22-а, місто Черкаси, Україна.
Лук’яненко Геннадій - Директор
+38 097 030 75 55
+38 0472 73 11 46
+38 067 303 81 30
e-mail: info@polytechnic.com.ua
Skype: sme_polytechnic
www.polytechnic.com.ua
www.dozatori.com.ua

Легка промисловість

ПрАТ “Черкаський шовковий комбінат” - одне із найбільших підприємств легкої промисловості України, яке виготовляє тканини широкого асортименту, в залежності від замовлень споживачів.

У грудні 2017 року комбінат відсвяткував 50 річницю з дня створення та початку роботи. Ми постійно працюємо над розширенням, вдосконаленням і модернізацією виробництва, створенням нових сучасних тканин, які відповідають міжнародним стандартам. Здобули престижні нагороди: “За краще торгівельне ім'я та надійне партнерство” та Золотий приз “Європейська нагорода за якість”.

Тканини із штучних та натуральних волокон і ниток, змішаних (незмішаних) волокон, в основному або виключно з бавовни, в залежності від замовлень споживачів. Це тканини плащові, для речового майна, наметів, вишивання, столової білизни, одягу, спецодягу, церковних обрядів, декоративні, жакардові, меблево-декоративні та інші види малюнків у відбіленому, відвареному, гладкофарбованому та набивному вигляді, з різними видами оздоблень та просочувань: водо-, масло-, брудовідштовхуюче, вогне- кровo- кислотностійке, антибактеріальне та інші.

Також тканину з мікропористим покриттям: по методу спресованої піни, плівково–ламінатне (дихаюче) та акрилово-поліуретанове.

МІНІСТЕРСТВО ЕКОНОМІЧНОГО РОЗВИТКУ І ТОРГІВЛІ УКРАЇНИ
ДЕРЖАВНЕ ПІДПРИЄМСТВО «ЧЕРКАСЬКИЙ НАУКОВО-ВИРОБНИЧИЙ ЦЕНТР СТАНДАРТИЗАЦІЇ, МЕТРОЛОГІЇ ТА СЕРТИФІКАЦІЇ» (ДП «ЧЕРКАСТАНДАРТМЕТРОЛОГІЯ»)
ОРГАН З СЕРТИФІКАЦІЇ ПРОДУКЦІЇ

IAF

СЕРТИФІКАТ ВІДПОВІДНОСТІ
СЕРТИФІКАТ СООТВЕТСТВИЯ / CERTIFICATE OF CONFORMITY

Зареєстрований в реєстрі органу з сертифікації за № UA3034.CKM-18
Registered in the Register of certification body under № UA3034.CKM-18

Термін дії з 20 березня 2018р. до 15 січня 2020р.
Date of validity from 20 March 2018 to 15 January 2020

Продукція / Product: тканина "Дюспонт" арт. 3021 — Код ДКПП / Code DKPP 13.20.20

Відповідає вимогам / Conforms with the requirements: ДСТУ ГОСТ 29298:2008 "Тканини бавовняні і змішані побутові. Загальні технічні умови" п.4.2.8 (вирвана тканина з чутунки), п.4.2.11 (розтягнення-навантаження), п.4.2.14, п.4.2.15 (поверхневе зчеплення, опір/опір вирву на 10 см)

Виробник продукції / Producer: Приватне акціонерне товариство "Черкаський шовковий комбінат" (ПрАТ "ЧШК"), м. Черкаси, вул. В'ячеслава Чорновола, буд. 170, код СДРПОУ 00386851

Сертифікат видано / Certificate issued to: Приватне акціонерне товариство "Черкаський шовковий комбінат" (ПрАТ "ЧШК"), м. Черкаси, вул. В'ячеслава Чорновола, буд. 170, код СДРПОУ 00386851

Додаткова інформація / Additional information: тканина "Дюспонт" арт. 3021, що постачається серійно з 20.01.2020р. до 15.01.2020р. Тривалий період 1 раз на рік.

Сертифікат видано органом з сертифікації / Certificate issued by certification body: ДП "Черкастандартметрологія", м. Черкаси, вул. Гагіна, 27Б, свідоцтво про акредитацію № 3111 від 28.04.2017, п. 10472.11.10.01

На підставі / On the grounds of: Протокол випробувань №0911/18-ВЦУ від 26.01.2018р. ВЦ ДП "Черкастандартметрологія", атестат акредитації №2019/12 від 25.04.2016р. Акт обстеження виробництва №140-141 від 16.01.2018р. Рішення ОС ДП "Черкастандартметрологія" № 14 від 26.01.2018р.

Керівник органу сертифікації / Head of certification body: В.В.Шевцов
(підпис, ініціали, прізвище / signature, initials, family name)
М.П./M.P./Place

Чинність сертифікату перевіряється шляхом перегляду в Вільному переліку чинних сертифікатів, що розміщений на http://www.ccsb.gov.ua/ Дійсність сертифікатів скасованих або вилучених з Вільного переліку чинних сертифікатів, розміщений на http://www.ccsb.gov.ua/
The validity of the certificate of conformity can be checked in the free body of conformity statement data posted on http://www.ccsb.gov.ua/
The action of the certificate of conformity can be checked in the free body of conformity statement data posted on http://www.ccsb.gov.ua/

МІНІСТЕРСТВО ЕКОНОМІЧНОГО РОЗВИТКУ І ТОРГІВЛІ УКРАЇНИ
ДЕРЖАВНЕ ПІДПРИЄМСТВО «ЧЕРКАСЬКИЙ НАУКОВО-ВИРОБНИЧИЙ ЦЕНТР СТАНДАРТИЗАЦІЇ, МЕТРОЛОГІЇ ТА СЕРТИФІКАЦІЇ» (ДП «ЧЕРКАСТАНДАРТМЕТРОЛОГІЯ»)
ОРГАН З СЕРТИФІКАЦІЇ ПРОДУКЦІЇ

IAF

СЕРТИФІКАТ ВІДПОВІДНОСТІ
СЕРТИФІКАТ СООТВЕТСТВИЯ / CERTIFICATE OF CONFORMITY

Зареєстрований в реєстрі органу з сертифікації за № UA3034.CR75-18
Registered in the Register of certification body under № UA3034.CR75-18

Термін дії з 20 березня 2018р. до 15 січня 2020р.
Date of validity from 20 March 2018 to 15 January 2020

Продукція / Product: тканина "Гобелен" набивна з водовідштовхуючим обробленням арт. 2701 — Код ДКПП / Code DKPP 13.2

Відповідає вимогам / Conforms with the requirements: ТУ 14-2-123-00036852-2016 "Шкіри штучні/синтетичні такелаж" 1189893. Тканини з водовідштовхуючим покриттям. Технічні умови" п.4.1.1 (розривне навантаження, зчеплення шовкових нитки на 10 см, розривне навантаження, опір/опір вирву після вмокрю обробки, вміст кількості і однакового чергування вибіжаних фарбовальників, стійкість вирвантеж-перфорованих по 10 циклів при 40°С, стиснутих, стрілкоподібних розтягнення, сухого тертя, вологого тертя, стійкість до вологого тертя), п.4.1.2 Таблиця 1, водовідштовхуючим

ТУ У 17.1-00386852-009-2004 "Тканини "Поплін" ар. 2701. Технічні умови" п.1.4.1 Таблиця 1, водовідштовхуючим

Виробник продукції / Producer: Приватне акціонерне товариство "Черкаський шовковий комбінат" (ПрАТ "ЧШК"), м. Черкаси, вул. В'ячеслава Чорновола, буд. 170, код СДРПОУ 00386851

Сертифікат видано / Certificate issued to: Приватне акціонерне товариство "Черкаський шовковий комбінат" (ПрАТ "ЧШК"), м. Черкаси, вул. В'ячеслава Чорновола, буд. 170, код СДРПОУ 00386851

Додаткова інформація / Additional information: тканина "Гобелен" набивна з водовідштовхуючим обробленням арт. 2701, що постачається серійно з 20.01.2020р. до 15.01.2020р. Тривалий період 1 раз на рік.

Сертифікат видано органом з сертифікації / Certificate issued by certification body: ДП "Черкастандартметрологія", м. Черкаси, вул. Гагіна, 27Б, свідоцтво про акредитацію № 3111 від 28.04.2017, п. 10472.11.10.01

На підставі / On the grounds of: Протокол випробувань №0911/18-ВЦУ від 30.01.2018р. ВЦ ДП "Черкастандартметрологія", атестат акредитації №2019/12 від 25.04.2016р. Акт обстеження виробництва №140-141 від 16.01.2018р. Рішення ОС ДП "Черкастандартметрологія" № 30 від 30.01.2018р.

Керівник органу сертифікації / Head of certification body: В.В.Шевцов
(підпис, ініціали, прізвище / signature, initials, family name)
М.П./M.P./Place

Чинність сертифікату перевіряється шляхом перегляду в Вільному переліку чинних сертифікатів, що розміщений на http://www.ccsb.gov.ua/ Дійсність сертифікатів скасованих або вилучених з Вільного переліку чинних сертифікатів, розміщений на http://www.ccsb.gov.ua/
The validity of the certificate of conformity can be checked in the free body of conformity statement data posted on http://www.ccsb.gov.ua/
The action of the certificate of conformity can be checked in the free body of conformity statement data posted on http://www.ccsb.gov.ua/

Начальник управління з комерційних питань
Щур Віталій Віталійович
+38 0472 64 53 55,
+38 0472 64 55 77
e-mail: csk40@2upost.com,
Менеджер з зовнішньоекономічних відносин управління з комерційних питань
Костін Віктор Володимирович
+38 0472 64 53 55,
+38 0472 64 55 77
e-mail: cskomts@2upost.com

Контакти:
Вул. В’ячеслава Чорновола, буд.170,
місто Черкаси, Україна
+38 0472 64 53 33,
+38 0472 64 55 33
e-mail: csk@2upost.com

www.silkck.com

ЛАВЕНТА

ТМ “Лавента” - підприємство у галузі легкої промисловості, розташоване у м. Черкаси. Спеціалізується на виробництві взуття з натуральної шкіри.

Торгівельна марка “Лавента” - це комфортне, елегантне, модне взуття, створене в Україні. На цей час фабрика випускає як чоловіче, так і жіноче взуття із натуральної сировини. На фабриці запроваджені новітні технології, більшість виробничих процесів механізовано, а якість натуральної сировини і комплектуючих деталей для взуття, які ми отримуємо від своїх постачальників, бездоганна, завдяки чому ми щосезону оновлюємо до 70-ти відсотків асортименту товару.

Наша продукція відповідає світовим параметрам, а модельєри створюють унікальні колекції, які привертають увагу спеціалістів і покупців.

Контакти:
Вул. Луценка, 8, місто Черкаси, Україна
+38 067 957 09 56
e-mail: laventashoes@yahoo.com
www.shoes.ck.ua

SNIJANA

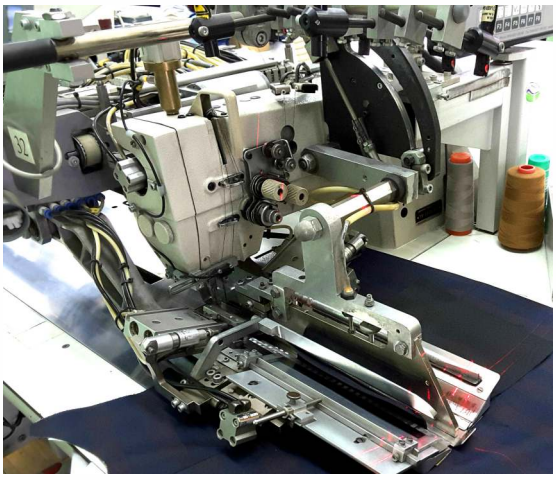

ПП “Салон-Сніжана” – український виробник чоловічого одягу з 1997 року. Основною виробничою діяльністю підприємства є виготовлення класичного чоловічого одягу (костюмів, піджаків, брюк, сорочок, верхнього одягу) з якісних матеріалів за власними лекалами під торговою маркою “Snijana”.

За понад 20 років праці ПП “Салон-Сніжана” завоювала визнання та повагу чоловіків завдяки якості кожного виробу. Наявність власної лекальної бази дає можливість розробляти оригінальні моделі, які відповідають останнім тенденціям моди. Кожна модель одягу, лекала, крій, посадка - створені і оброблені руками професіоналів.

Головний принцип нашої роботи - чітке виконання прийнятих на себе забов'язань.

Наша продукція

Ми пропонуємо чоловікам величезний вибір одягу найрізноманітніших фасонів і фактур. У нашому асортименті присутні класичні і молодіжні моделі костюмів, піджаків, брюк, сорочок, верхнього одягу. Тому кожен чоловік зможе знайти для себе кращий варіант, адже кожен виріб відрізняється індивідуальністю і оригінальністю, є дуже зручним і стане відмінним поповненням вашого гардеробу. Великий асортимент тканин, який постійно оновлюється, дає можливість підібрати одяг відповідно до сезону.

Літній одяг виготовляємо з бавовняної або лляної тканини, для холодної погоди - з щільної вовняної. За виробами з цих тканин буде легко доглядати і вони збережуть первинний вигляд через тривалий час.

Контакти:
Вул. Соборна, 53, Черкаська область, місто Сміла, Україна
Іващенко Альона Сергіївна
e-mail: alona-iva@ukr.net
+38 093 051 18 39
+38 04733 4 05 28
+38 063 260 00 84
salon.snijana@gmail.com
www.salon-snijana.com.ua

Меблева промисловість

Меблева фабрика “ЛІВС” - один з лідерів по виробництву меблів на ринку України. Уже понад 20 років ми виробляємо меблі для вас, створюючи затишок і комфорт у ваших домівках. Мета компанії - задоволений покупець, ми не відстаємо від світових стандартів і йдемо в ногу з часом. Наші меблі приваблюють покупців з чудовим почуттям смаку. Підтвердженням слугують нагороди і висока оцінка відомих дизайнерів на найбільших виставках. За статистикою 70% наших клієнтів приходять знову, і радять нас своїм друзям і знайомим. Висока якість і довіра до нас допомогли створити одну з найбільших торгових мереж в Україні.

Меблева фабрика “ЛІВС” виробляє цілу низку різноманітних меблів. Серед них можна виділити три основні напрямки: м'які, корпусні та різьблені меблі.

Асортимент нараховує близько 500 найменувань різних колекцій і стильових рішень. Наймодніші тенденції, використання сучасних технологій, ретельний відбір комплектуючих, більшість з яких закуповується в Європі, багатоетапна система контролю якості - все це дає можливість створювати меблі, які не залишать байдужим жодного покупця.

СЕРТИФІКАТ ВІДПОВІДНОСТІ

ДИПЛОМ
НАГОРОДЖУЄТЬСЯ
Фірма «Меблі ЛІВС»
м. Сміла Черкаської області
ПЕРЕМОЖЕЦЬ
«КРАЩИЙ ВІТЧИЗНЯНИЙ ТОВАР РОКУ»
Ігор БАКАЙ

Контакти:
Вул. Одеська, 2, Черкаська область, місто Сміла, Україна
+38 04733 4 05 45, 4 05 50
e-mail: mebli_livs@mail.ru
www.livs.com.ua

Компанія "Фабрикант" спеціалізується на виробництві унікальних меблів для HoReCa.

Наші основні напрямки:

- м'які меблі;
- столи та інші вироби з твердої деревини та фанери;
- спеціальні меблі для кафе, барів, ресторанів, кінотеатрів, в тому числі крісла-реклайнери.

Кожен продукт відповідає потребам наших клієнтів відповідно до індивідуальних замовлень. Займаємося виробництвом унікальних меблів для HoReCa з 2010 року. Виробництво меблів з твердого дерева було розпочато з 2017 року. З кінця 2017 року ми виробляємо та поставляємо лінію ліжок для німецького клієнта, а також столи, серванти та тумби.

Ми використовуємо тільки високоякісну деревину: дуб, ясен, горіх, вишня та інше дерево високого класу. З початку 2018 року ми почали виробництво стільниць з масиву деревини, поєднаної з епоксидною смолою. Виробничі потужності "Фабриканту" нараховують понад 2000 квадратних метрів робочої зони та близько 50 працівників.

Ми використовуємо такі високоякісні матеріали:

- натуральна деревина (8 порід деревини);
- березова фанера (у тому числі шпонована);
- понад 500 колекцій тканин та еко-шкіри;
- понад 60 колекцій з натуральної шкіри;
- сучасні лакофарбові матеріали виробництва "Sirka" (Італія) та “Adler” (Німеччина);
- високоякісний поліуретан виробництва "InterFoam";
- метал, камінь, скло.

В даний час основним напрямком експорту є Німеччина, де ми виконуємо індивідуальні замовлення для B2B-клієнтів, таких як дизайн-студії та меблеві дилери. На даному етапі розвитку ми націлені на посилення експортного звязку з Німеччиною та встановлення довгих та міцних партнерств з німецькими представниками меблевого ринку.

Контакти:
Торговий дім "Фабрикант-М" - Вул. Чигиринська, 11, місто Черкаси, Україна
+38 066 541 00 04
+38 068 455 04 04
e-mail: sales@fabrikant.com.ua

Макаренко Олександр - менеджер зовнішньоекономічної діяльності компанії "Fabrikant"
+38 093 764 70 47 (+Viber, Telegram, Whatsapp)
+38 063 292 22 57
Skype: export.fabrikant@gmail.com
e-mail: export.fabrikant@gmail.com

www.fabrikant.com.ua

Компанія започаткована у 2008 році зі створення виробництва меблів, що відповідає усім вимогам та тенденціям. Основою нашого виробництва є меблі зі шпону. Ми використовуємо якісні та екологічно чисті матеріали. Сучасне виробництво забезпечує якість кожного продукту.

reddot award 2015
winner

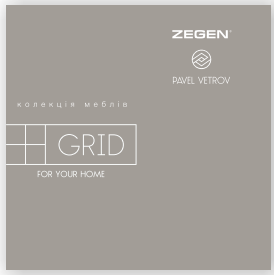

Контакти:
Вул. Пацаєва, 53/1а, місто Черкаси, Україна
Підгорецька Наталія - менеджер з продажу
+38 067 473 01 21
e-mail: sales@zegen.com.ua
www.zegen.ua

KOMFORTA

BiLand

Під ТМ KOMFORTA виробляються та продаються сучасні, стильні, надійні вуличні меблі зі штучного ротангу. Продукція компанії продається в опт і роздріб. Це одне з небагатьох підприємств в Україні, що об'єднує в собі команду професіоналів, які працюють над виробами з самого початку і до кінця. Тут працюють художники-дизайнери, конструктори меблів, фахівці з виробництва алюмінієвих каркасів і велика команда професійних плетельщіків. У результаті створено довговічний, надійний, зручний продукт, який поєднує кращі якості основних матеріалів

BiLand - проект, головна мета і напрям діяльності якого, виробництво елементів і розробка рішень з благоустрою міста. Дитячі ігрові та спортивні комплекси, дитячі майданчики, дитячі гойдалки, гімнастичні комплекси і елементи благоустрою BiLand створені з урахуванням вікових особливостей і відповідно до вимог міжнародних екологічних, технічних і експлуатаційних стандартів. Широкий асортимент продукції дозволяє підібрати ігровий або спортивний комплекс будь-якої колірної гами, комплектації і вартості.

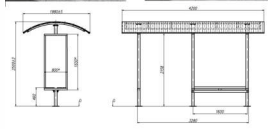

KOMFORTA
Контакти:
Контактна особа:
Хіля Віталій Володимирович
Viber/whatsapp/telegram +38 099 172 22 55
Skype: khylyavv
www.komforta.biz

BiLand
Контакти:
Контактна особа:
Хіля Віталій Володимирович
Viber/whatsapp/telegram +38 099 172 22 55
Skype: khylyavv
www. biland.com.ua

Деревообробна промисловість

ТОВ “КОРІС “АМ” протягом дванадцяти років є одним з найбільших в Україні виробників та експортером масивного та двошарового підлогового покриття з натуральної деревини та має сертифікат Лісової опікунської ради (FSC) – міжнародної організації, що створена для підтримки екологічно прийнятного, соціально вигідного та економічно життєздатного управління світовими лісами.

На підприємстві використовується сучасне високотехнологічне устаткування та запроваджена система контролю якості продукції, яка пройшла атестацію на відповідність європейським стандартам.

Пріоритетом діяльності є вдосконалення асортименту, гнучкість виконання замовлень і підвищення якості продукції.

Короткий опис продукції.

1. Дубова масивна підлогова дошка з покриттям (або без покриття) масловоском, з додаванням пігментів білого, сірого, коричневого кольорів розмірами: 20х140/160/180х600-2080мм.

2. Мультипідлога (дубова двохшарова клеєна підлогова дошка) з покриттям (або без покриття) масловоском, з додаванням пігментів білого, сірого, коричневого кольорів, з брашируванням (ефектом штучного старіння) або без, розмірами: 16х140/180/200/220х600-2080мм; 20х140/180/200/220х600-2080мм; 20х250/300х1050-3000мм. Верхній шар мультипідлоги - дубова ламель, нижній – високоякісна екологічно чиста вологостійка ФСФ фанера.

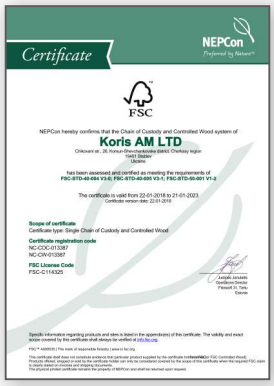
Certificate

NEPCon
Preferred by Nature

FSC

NEPCon hereby confirms that the Chain of Custody and Controlled Wood system of

Koris AM LTD

Chikovani str., 26, Korsun-Shevchenkivska district, Cherkasy region
Stebliv village
Ukraine

has been assessed and certified as meeting the requirements of
FSC-STD-40-005 V3-0; FSC-STD-40-005 V3-1; FSC-STD-50-001 V1-0

The certificate is valid from 22-01-2018 to 21-01-2023
Certificate version date: 22-01-2018

Scope of certificate
Certificate type: Single Chain of Custody and Controlled Wood

Certificate registration code
NC-COC-013387
NC-CW-013387

FSC License Code
FSC-C116325

Zoltán Jánszky
Certification Manager
Passed in: Tartu
Estonia

Specific information regarding products and sites is listed in the appendix(es) of this certificate. The validity and exact scope covered by this certificate shall always be verified at info.fsc.org.

FSC™ A000535 | The mark of responsible forestry | www.fsc.org

This certificate itself does not constitute evidence that particular product supplied by the certificate holder **is/are/** FSC Controlled Wood. Products offered, shipped or sold by the certificate holder can only be considered covered by the scope of this certificate when the required FSC claim is clearly stated on invoices and shipping documents.
The physical printed certificate remains the property of NEPCon and shall be returned upon request.

NEPCon
Preferred by Nature

Annex A: Scope of Koris AM LTD FSC™ Chain of Custody and Controlled Wood Certificate
NC-COC-013387

Product Type	Trade Name	Output FSC Claims
9/11.5.2	Parquet flooring	FSC Mix x%, FSC Controlled Wood
9/11.5.4	Wood-block flooring	FSC Mix x%, FSC Controlled Wood
9/11.5.5	Engineered flooring	FSC Mix x%, FSC Controlled Wood

This certificate itself does not constitute evidence that particular product supplied by the certificate holder is FSC™ certified (or FSC Controlled Wood). Products offered, shipped or sold by the certificate holder can only be considered covered by the scope of this certificate when the required FSC claim is clearly stated on invoices and shipping documents.
The physical printed certificate remains the property of NEPCon and shall be returned upon request.

Certificate version date: 22-01-2018 Page 2 of 2

Контакти:
Вул. Чіковані, 26, Черкаська область, Корсунь - Шевченківський район, смт. Стеблів, Україна
Прядченко Михайло Григорович - керівник
+38 067 470 51 66 - Директор
+38 067 483 19 99 - заступник директора
+38 097 290 50 43 - бухгалтер
+38 04735 2 44 86
e-mail: koric2@ukr.net
www.korisam.com.ua

Будівельна промисловість

Компанія MANEZH - розробник і виробник сонцезахисних систем для терас кафе, барів, ресторанів, приватних будинків, фасадів будівель і відкритих майданчиків.

За 23 роки на ринку компанія реалізувала понад 2700 великих проектів у 13 країнах світу. У 2015 році MANEZH вивів на ринок новий продукт і власну розробку - лінійку пергол M-Ocean.

Компанія MANEZH - це «бірюзова організація», яка працює в трендах енергоефективності, екологічності, бережливого виробництва і «зроблено в Україні».

MANEZH пропонує:

1. Рішення для накриття терас і майданчиків: перголи (зсувні тенти), вітрила, маркізи.

2. Рішення для закриття фасадів, скління: зовнішні тканьові ролети, фасадні жалюзі, системи для зимових садів.

3. Рішення для внутрішнього сонцезахисту: жалюзі, ролети, штори.

Контакти:
вул. М. Залізняка, 146, місто Черкаси, Україна
+38 050 414 40 71
www.manezh.ua

KONTINENT

GRUPPE

Історія ТОВ “Континент-груп” починається в 1997 р. з підприємства по виробництву металопластикових вікон. На даний момент до групи компаній входять:

Завод з виробництва вікон, дверей, розсувних конструкцій з ПВХ і алюмінію з власним цехом по виробництву склопакетів.

Завод по екструдуванню профілів, панелей і підвіконь з ПВХ, з ділянкою ламінації і флексодруку.

Завод з виробництва профілів з алюмінієвого сплаву з плавильним комплексом і фарбувальним цехом.

Цех з виробництва декоративної кераміки.

Цех з виробництва меблів з техноротангу.

Цех деревообробки і виробництва меблів.

Лабораторія з контролю якості.

Конструкторський та технологічний департаменти.

Група компаній працює на різних ринках, в різних сферах виробництв. Іноді продукти наших виробництв перетинаються і створюється цікава ціна готового виробу, гарної якості.

Виробництво ГК Континент розташоване в центрі України – у м. Сміла, Черкаської області.

ТОВ Континент-груп має 6 Торгових марок:

WINDOWS & DOORS CONTINENT

KOMFORTA

Framex

DECOMAX ПАНЕЛИ ПВХ

BiLAND

ETERNA CERAMICS

Контакти:
www.okna-kontinent.com.ua
www.komforta.biz
www.decomax.com.ua
www.biland.com.ua
www.framex.com.ua
www.eterna-ceramics.com.ua

WINDOWS & DOORS
CONTINENT

Framex

У 1997 році завод “Континент” один з перших в Україні налагодив виробництво пластикових вікон. Високі європейські вимоги до якості конструкцій були і сьогодні є загальним стандартом роботи підприємства.

Завод “Континент Вікна” виробляє вікна і двері з ПВХ та алюмінію різної конфігурації і самого різного призначення. Крім стандартних конструкцій, на заводі виготовляються вікна і двері незвичайних форм, розмірів і способів відкривання. Величезні, складні розсувні конструкції складаються для найсучасніших інтер'єрів, панорамні вікна, вікна з перехресними і гнутими імпостами, ламіновані і пофарбовані вікна і двері.

ТМ Framex - це профільні системи із ПВХ та алюмінію декількох серій, які дозволяють комплексно вирішити питання скління вашого будинку або квартири: балкону, тераси, вікон і дверей усіх типів відкривання і різних форм, розсувних стін і фасадів.

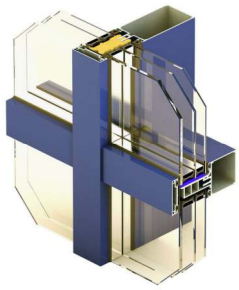

ТМ Framex - це завод, лабораторія, відділ технічного контролю, навчальний центр та конструкторський відділ.

Framex - перший в Україні бренд, який адаптував до українських умов кращі європейські розробки, що дозволяють ефективно і функціонально об'єднувати внутрішній простір будинку і зовнішній простір вулиці, тераси, балкона.

Система Framex F50 призначена для виготовлення огороджувальних конструкцій навісним способом монтажу, або вмонтовується в отвір між перекриттями, а також для виготовлення похилих конструкцій, ліхтарів, куполів, арок, зимових садів та інших просторових конструкцій.

Framex Glass-B - інноваційна безрамна розсувна система, що складається зі скляних панелей без вертикальних профілів стулок, відмінне рішення скління отвору будь-якої геометрії. Повністю прозора система Glass-B підходить для встановлення в неопалюваних приміщеннях зі збереженням оригінальних архітектурних особливостей будівлі.

Framex S22 - ідеальне рішення для скління неопалюваного балкону, лоджії або внутрішнього отвору. Це система алюмінієвих профілів, призначена для виготовлення рам балконного скління, яка характеризується високими технічними показниками і привабливою ціною.

Framex
Контакти:
Контактна особа:
Хіля Віталій Володимирович
Viber/whatsapp/telegram +38 099 172 22 55
Skype: khylyavv
www.framex.com.ua

Continent Windows
Контакти:
Контактна особа:
Ібашева Юлія Камілліївна
Viber/whatsapp +38 073 069 61 08
Skype: julyhope2513
www.okna-kontinent.com.ua

DECOMAX
ПАНЕЛИ ПВХ

ETERNA
CERAMICS

Decomax - це торгова марка українських ПВХ панелей для стін і стелі, яка існує на ринку з 1998 р. Багаторічний досвід дозволив досягти високого професіоналізму у виробництві сучасного, практичного продукту високої якості.

ТМ Decomax - це пластикові панелі для стелі та стінові панелі декількох серій, що дозволяє кожному клієнту знайти панель під його вимоги:

- Серія Color - панелі з типом покриття флексодрук,
- Серія LaMin - ламіновані панелі,
- Серія Folie- термопереводні панелі.
- Panelit - панелі більш низької цінової категорії за рахунок особливої рецептури сировини. Тип покриття даних панелей - флексодрук.

Під ТМ “Eterna-ceramics” виробляються та продаються керамічні вази, статуетки, підсвічники, фруктовниці, світильники, набори для ванної кімнати, елементи декору.

Обираючи товари ТМ Eterna ви отримуєте:

- широкий асортимент елементів декору, який постійно поповнюється новими колекціями відповідно до останніх європейських віянь моди, а також ваших побажань і вимог. У нас ви знайдете:
  - багатофункціональні підлогові і настільні керамічні вази,
  - статуетки (фігури тварин, людей, риб, абстракції та інше),
  - фруктовниці,
  - горщики для квітів,
  - аксесуари для ванних кімнат,
  - цікаві елементи декору і багато іншого.
- оптимальні цінові пропозиції, наші ціни вас приємно здивують, вони нижчі за ціни на аналогічні товари в роздрібних мережах.
- високу якість пропонованої продукції.

Decomax
Контакти:
Контактна особа
Хіля Віталій Володимирович
Viber/whatsapp/telegram +38 099 172-22-55
Skype: khylyavv
www.decomax.com.ua

Eterna-ceramics
Контакти:
Контактна особа
Хіля Віталій Володимирович
Viber/whatsapp/telegram +38 099 172-22-55
Skype: khylyavv
www.eterna-ceramics.com.ua

Buy from Cherkasy region NOW

Черкаська обласна державна адміністрація
Україна, 18000, Черкаси, бул. Шевченка, 185
Тел: +38 0472 37 42 60
E-mail: export@drr-ck.gov.ua
www.investincherkasyregion.gov.ua